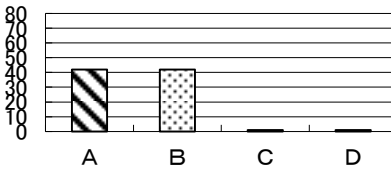
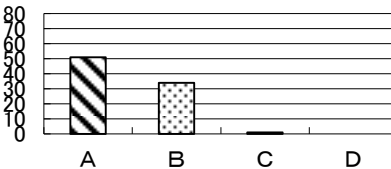
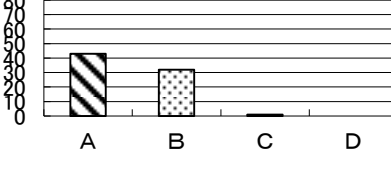
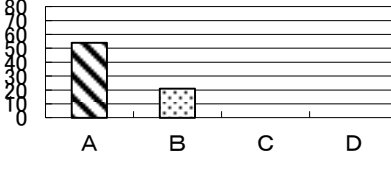
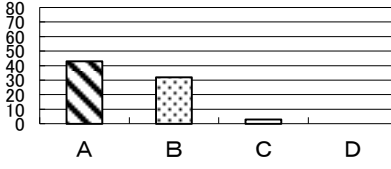
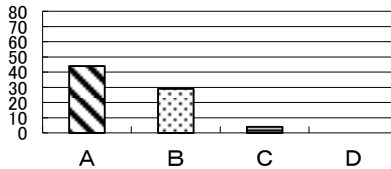
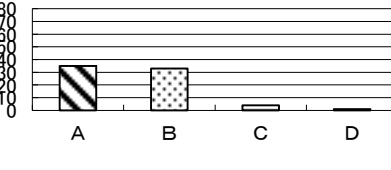

# 平成30年度「学校評価」内部評価集計 (保護者)

(回答: 88 / 132名 66.7%)

A(水準を大幅に上回っている) B(水準を満たしている)  
C(水準を下回っている) D(水準を大幅に下回っている)

評価項目	評価結果	記述意見								
(1)学校は学部と寄宿舎の連携や情報の共有を心がけ一貫した指導体制で臨んでいると思いますか。  <table border="1" style="margin-left: auto; margin-right: auto;"> <tr><td>A</td><td>B</td><td>C</td><td>D</td></tr> <tr><td>49</td><td>35</td><td>3</td><td>0</td></tr> </table>	A	B	C	D	49	35	3	0		<ul style="list-style-type: none"> <li><input type="radio"/> 思います。</li> <li><input type="radio"/> たまに連携不足の時もある。</li> <li><input type="radio"/> 家庭への連絡なども細かくて助かっています。</li> <li><input type="radio"/> 学部と寄宿舎は共有しているとは思えません。両方に同じことを伝えないといけないようです。</li> </ul>
A	B	C	D							
49	35	3	0							
(2)学校は安全・安心の確立を目指し、さまざまな訓練を行っていますが、この取り組みは十分ですか。  <table border="1" style="margin-left: auto; margin-right: auto;"> <tr><td>A</td><td>B</td><td>C</td><td>D</td></tr> <tr><td>56</td><td>29</td><td>1</td><td>0</td></tr> </table>	A	B	C	D	56	29	1	0		<ul style="list-style-type: none"> <li><input type="radio"/> 理解するには目で見える情報の方が早い特性のある子です。自立への取り組みを回数増やしたりして欲しいです。※悪質商法の危険性とかのいろいろすごく良いです。</li> <li><input type="radio"/> 十分と思います。</li> <li><input type="radio"/> 私どもが気づかない点も多いのでとても安心しています。</li> <li><input type="radio"/> 訓練の内容がよく解りません。すいません。</li> </ul>
A	B	C	D							
56	29	1	0							
(3)校外学習、体育祭、沖高特祭はそれぞれの目標を達成したと思いますか。  <table border="1" style="margin-left: auto; margin-right: auto;"> <tr><td>A</td><td>B</td><td>C</td><td>D</td></tr> <tr><td>68</td><td>19</td><td>1</td><td>0</td></tr> </table>	A	B	C	D	68	19	1	0		<ul style="list-style-type: none"> <li><input type="radio"/> とても良いです。でも体育祭が他校と同じ日にあっているのが残念です。(毎年だと聞いています。)</li> <li><input type="radio"/> 生徒、職員間の団結がすごいです。</li> <li><input type="radio"/> 本人の意見を重視し、話し合いながら行事に参加させてくださって感謝です。</li> <li><input type="radio"/> 沖高特祭のふれあい広場のテーブルや席を多くしては！</li> </ul>
A	B	C	D							
68	19	1	0							
(4)職員は生徒一人一人の心の成長をうながす指導に努めていると思いますか。  <table border="1" style="margin-left: auto; margin-right: auto;"> <tr><td>A</td><td>B</td><td>C</td><td>D</td></tr> <tr><td>57</td><td>29</td><td>2</td><td>0</td></tr> </table>	A	B	C	D	57	29	2	0		<ul style="list-style-type: none"> <li><input type="radio"/> この一年近くでいろんな事がありました(良いこと、悪いこと)ふくめすごく成長しています。</li> <li><input type="radio"/> 生徒一人一人の向上できるところ苦手なところなど把握が少し不十分。</li> </ul>
A	B	C	D							
57	29	2	0							
(5)学部・寄宿舎職員はそれぞれの立場で保護者に真剣に対応していると思いますか。  <table border="1" style="margin-left: auto; margin-right: auto;"> <tr><td>A</td><td>B</td><td>C</td><td>D</td></tr> <tr><td>61</td><td>24</td><td>2</td><td>0</td></tr> </table>	A	B	C	D	61	24	2	0		<ul style="list-style-type: none"> <li><input type="radio"/> わかりやすく説明してくれる。</li> <li><input type="radio"/> 寄宿舎の方にはお世話になりっぱなしで親のような友だちのようないろんな立場で接してくださりありがたいです。</li> <li><input type="radio"/> とても丁寧に対応してくれていると思います。</li> </ul>
A	B	C	D							
61	24	2	0							
(6)学部・寄宿舎職員は、学習の成果や課題等について十分説明ができていますか。  <table border="1" style="margin-left: auto; margin-right: auto;"> <tr><td>A</td><td>B</td><td>C</td><td>D</td></tr> <tr><td>48</td><td>36</td><td>2</td><td>0</td></tr> </table>	A	B	C	D	48	36	2	0		<ul style="list-style-type: none"> <li><input type="radio"/> 職員の方は十分にできています。あとは本人のやる気だと思っています。</li> <li><input type="radio"/> 課題を自分一人でこなしていく力がまだまだ力不足の気がします。</li> </ul>
A	B	C	D							
48	36	2	0							

<p>(7)学校の施設・設備は十分管理されていると思いますか。</p> <table border="1" data-bbox="127 246 510 324"> <thead> <tr> <th>A</th> <th>B</th> <th>C</th> <th>D</th> </tr> </thead> <tbody> <tr> <td>42</td> <td>42</td> <td>1</td> <td>1</td> </tr> </tbody> </table>	A	B	C	D	42	42	1	1		<ul style="list-style-type: none"> <li>○ 管理は十分だと思うのですがずっと誰かと一緒なので一人になりたいこともあるかと。</li> <li>○ 建物が古く名手いるのは承知していますが寄宿舎の冷水機等飲料水について改善をお願いしたいです。</li> <li>○ 舎の水道が毎年1~2回濁った水が出てくると聞いているんですが。。昔の腐食でしょうか。</li> </ul>
A	B	C	D							
42	42	1	1							
<p>(8)職員は生徒の人権を尊重した対応に努めていると思いますか。</p> <table border="1" data-bbox="127 571 510 649"> <thead> <tr> <th>A</th> <th>B</th> <th>C</th> <th>D</th> </tr> </thead> <tbody> <tr> <td>51</td> <td>34</td> <td>1</td> <td>0</td> </tr> </tbody> </table>	A	B	C	D	51	34	1	0		<ul style="list-style-type: none"> <li>○ 担当の方にはいつも感謝です。</li> <li>○ 時々少し感情的になる所があるのかなと感じることがありました。</li> <li>○ 生徒の特徴を理解して下さって気長に待って関わって下さって感謝です。</li> <li>○ 先生方の都合などもあるかと思いますが部活動を充実させてほしい。</li> </ul>
A	B	C	D							
51	34	1	0							
<p>(9)学校は体力づくりのため、週1回持久走を行なっていますがこの取り組みは十分だと思いますか。</p> <table border="1" data-bbox="127 918 510 996"> <thead> <tr> <th>A</th> <th>B</th> <th>C</th> <th>D</th> </tr> </thead> <tbody> <tr> <td>43</td> <td>32</td> <td>1</td> <td>0</td> </tr> </tbody> </table>	A	B	C	D	43	32	1	0		<ul style="list-style-type: none"> <li>○ 体育の授業以外のことでしょうか？</li> <li>○ 家にいるとあまり動かないのでとても良いです。</li> <li>○ ラジオ体操も毎日ではなくとも週何日か取り入れて欲しい。</li> <li>○ 週2回でもいいと思う。</li> <li>○ 時折体力づくりに変化をつけて楽しく参加させて欲しい(筋力トレーニング、体幹トレーニング)</li> <li>○ 少ないと思いますが。</li> </ul>
A	B	C	D							
43	32	1	0							
<p>(10)全職員で就業体験先のそれぞれの職場に誠意を持って対応していますか。</p> <table border="1" data-bbox="127 1254 510 1332"> <thead> <tr> <th>A</th> <th>B</th> <th>C</th> <th>D</th> </tr> </thead> <tbody> <tr> <td>54</td> <td>21</td> <td>0</td> <td>0</td> </tr> </tbody> </table>	A	B	C	D	54	21	0	0		<ul style="list-style-type: none"> <li>○ とてもこまやかです。</li> <li>○ きちんと対応されていると思います。が、より良くなることがあればそれにこしたことは無いという思いを込めてBにしました。</li> </ul>
A	B	C	D							
54	21	0	0							
<p>(11)就業体験が勤労意欲を育て将来の自立に結びつくと思生は認識していると思いますか。</p> <table border="1" data-bbox="127 1467 510 1545"> <thead> <tr> <th>A</th> <th>B</th> <th>C</th> <th>D</th> </tr> </thead> <tbody> <tr> <td>43</td> <td>32</td> <td>3</td> <td>0</td> </tr> </tbody> </table>	A	B	C	D	43	32	3	0		<ul style="list-style-type: none"> <li>○ 本人の気持ちはいろいろかわったりするのですが自立には結びついていないと思う。</li> <li>○ 違う職種をもっと増やして欲しい。正社員への道を拓けてほしい。</li> <li>○ きちんと対応されていると思います。が、より良くなることがあればそれにこしたことは無いという思いを込めてBにしました。</li> <li>○ 就職に向けて、様々な仕事内容を体験し自ら決められるようにして欲しい。</li> </ul>
A	B	C	D							
43	32	3	0							
<p>(12)就業体験で生徒のあいさつ、ことば、身なりの指導は十分であったと思いますか。</p> <table border="1" data-bbox="127 1792 510 1870"> <thead> <tr> <th>A</th> <th>B</th> <th>C</th> <th>D</th> </tr> </thead> <tbody> <tr> <td>44</td> <td>29</td> <td>4</td> <td>0</td> </tr> </tbody> </table>	A	B	C	D	44	29	4	0		<ul style="list-style-type: none"> <li>○ 就業体験では体調を崩し日数がとれなかったのよくわかりませんでした。</li> <li>○ きちんと対応されていると思います。が、より良くなることがあればそれにこしたことは無いという思いを込めてBにしました。</li> <li>○ 自分の将来に向かってその体験がどのように役に立つのか予測がもてない面があつて事後の取り組み(お礼状作成等)に取り組めなかった。</li> </ul>
A	B	C	D							
44	29	4	0							
<p>(13)職員は一人一人の個性に応じた授業を工夫していると思いますか。</p> <table border="1" data-bbox="127 1982 510 2060"> <thead> <tr> <th>A</th> <th>B</th> <th>C</th> <th>D</th> </tr> </thead> <tbody> <tr> <td>35</td> <td>33</td> <td>4</td> <td>1</td> </tr> </tbody> </table>	A	B	C	D	35	33	4	1		<ul style="list-style-type: none"> <li>○ 学校の様子は見えないことなのでよく知りません。</li> <li>○ きちんと対応されていると思います。が、より良くなることがあればそれにこしたことは無いという思いを込めてBにしました。</li> <li>○ まだまだ挨拶ができていないようです。</li> </ul>
A	B	C	D							
35	33	4	1							

(14)職員は生徒に対し、実習で服装を正し、報告・連絡・相談を徹底し、指示・確認を身につけさせる指導を行っていますか十分ですか。

A	B	C	D
48	27	2	0

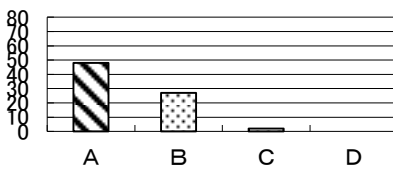

○ 生徒さん全員を見てとてもきちんとしていてあいさつも私たちが見習いたいくらいです。  
○ きちんと対応されていると思います。が、より良くなることがあればそれにこしたことは無いなという思いを込めてBにしました。

(15)職員は計画を立て実践に取り組んでいると思いますか。

A	B	C	D
44	28	2	0

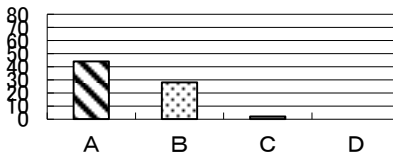

○ いろんな事の取り組みがすごいです。  
○ きちんと対応されていると思います。が、より良くなることがあればそれにこしたことは無いなという思いを込めてBにしました。

(16)職員は発表力やコミュニケーション力を身につけさせる工夫をしていると思いますか。

A	B	C	D
38	35	2	0

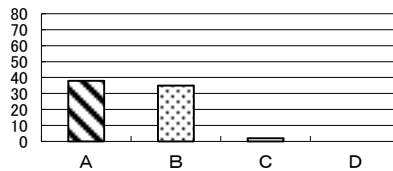

○ 家族でのコミュニケーション力について外でもいろんな人と話すことが多くなりました。  
○ きちんと対応されていると思います。が、より良くなることがあればそれにこしたことは無いなという思いを込めてBにしました。  
○ 言葉の数も増えてきて自分の思っていることをメモ用紙で伝える姿に成長を感じました。話し言葉にはまだなっていませんが。

(17)学校及び寄宿舎では「清潔」「正しい制服の着用」等基本的な習慣を身につけさせる指導に努めていますかこれで十分ですか。

A	B	C	D
52	24	1	0

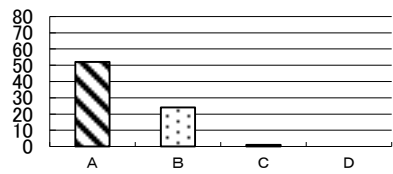

○ 十分です。  
○ きちんと対応されていると思います。が、より良くなることがあればそれにこしたことは無いなという思いを込めてBにしました。

(18)職員は生徒指導で特別指導を受けた生徒に対し誠意を持って指導に努めていると思いますか。

A	B	C	D
48	25	1	2

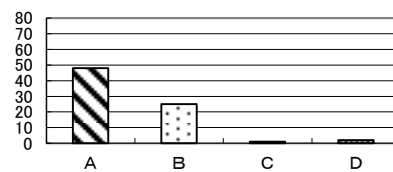

○ 本人の悩みなども誠意を持って聞いてもらえて助かっています。  
○ 本人から特別指導を受けたと聞いたことがないのでよく解りませんが普段の職員の対応を見ているとできているのでは？と思う。  
○ 指導後の経過についても知らせてもらいたいです。  
○ とても不満を感じています。  
○ 生徒が学校生活に気持ちが向かないときに学級担任をはじめ指導に関わる先生方の姿勢に感謝しました。

(19)本校の性教育は今のままで十分であると思いますか。

A	B	C	D
33	39	1	1

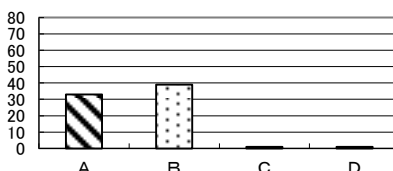

○ 十分であるのですが職の範囲を拡げて欲しい。  
○ 他校がどうなのか分からないので比べられないが良いと思う。  
○ きちんと対応されていると思います。が、より良くなることがあればそれにこしたことは無いなという思いを込めてBにしました。

(20)寄宿舎の日課指導、起床就寝指導は今のままで良いと思いますか。

A	B	C	D
49	27	1	0

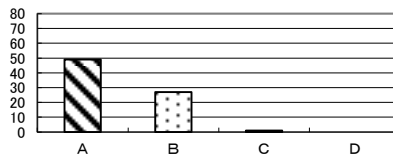

○ とても良いです。家でも色々やってくれます。  
○ きちんと対応されていると思います。が、より良くなることがあればそれにこしたことは無いなという思いを込めてBにしました。  
○ 学校ではできていても家ではできません。

(21)食事指導(よく噛み、偏食しない)は十分であると思いますか。

A	B	C	D
44	31	0	0

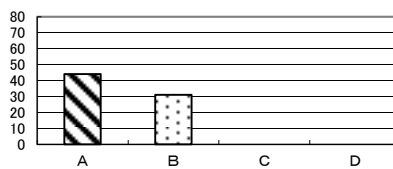



○ 十分です。  
○ きちんと対応されていると思います。が、より良くなることがあればそれにこしたことは無いなという思いを込めてBにしました。  
○ カロリー、栄養面に関しては徹底していると思います。少量量が少ないと思います。  
○ 指導は十分満足ですが寄宿舎参観で食事を残す(残食)子が多いことが気になりました。自分の食べきれない量を取るなどの指導も必要かと思いました。

(22)身なり指導(服装指導、髪型指導、ひげそり指導)は十分であると思いますか。

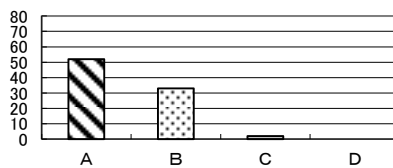
A	B	C	D
52	33	2	0

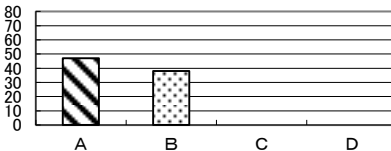
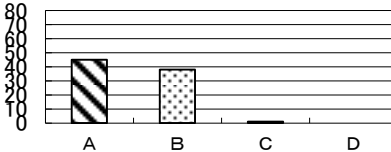
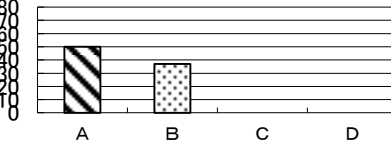
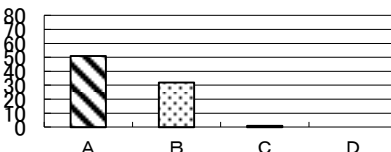

○ きちんと対応されていると思います。が、より良くなることがあればそれにこしたことは無いなという思いを込めてBにしました。  
○ 寄宿舎ではできているのに家庭ではできない(やらない)ことが多いので家庭でもできるように指導したいと思います。  
○ 男の子の指導がほとんど課程においてできなかったのもとても助かっています。(ひげそり、身体のしくみなど)

<p>(23)ことば使いの指導は十分であると思いますか。</p> <table border="1" data-bbox="127 235 510 302"> <thead> <tr> <th>A</th> <th>B</th> <th>C</th> <th>D</th> </tr> </thead> <tbody> <tr> <td>47</td> <td>38</td> <td>0</td> <td>0</td> </tr> </tbody> </table>	A	B	C	D	47	38	0	0		<ul style="list-style-type: none"> <li><input type="radio"/> 言葉づかいはずごくかわりました。とても良いです。</li> <li><input type="radio"/> きちんと対応されていると思います。が、より良くなることがあればそれにこしたことは無いという思いを込めてBにしました。</li> <li><input type="radio"/> 言葉づかいについて相手がどのような気持ちになるのかに気づけるように指導して欲しい。話し方が乱暴である。</li> </ul>
A	B	C	D							
47	38	0	0							
<p>(24)カウンセリング的な対応で職員は生徒の言うことに聞く態度を心がけて接していると思いますか。</p> <table border="1" data-bbox="127 414 510 481"> <thead> <tr> <th>A</th> <th>B</th> <th>C</th> <th>D</th> </tr> </thead> <tbody> <tr> <td>45</td> <td>38</td> <td>1</td> <td>0</td> </tr> </tbody> </table>	A	B	C	D	45	38	1	0		<ul style="list-style-type: none"> <li><input type="radio"/> いつも感謝です。</li> <li><input type="radio"/> 本人からカウンセリングを受けていると聞いてはいないが前に友だちとめめたときはしっかり話を聞いてくれて解決するまで対応してもらった。</li> <li><input type="radio"/> きちんと対応されていると思います。が、より良くなることがあればそれにこしたことは無いという思いを込めてBにしました。</li> <li><input type="radio"/> 最近をよく話をしているようでとても助かっています。</li> </ul>
A	B	C	D							
45	38	1	0							
<p>(25)寄宿舎の係活動は集団生活に必要なあることを理解させて指導していると思いますか。</p> <table border="1" data-bbox="127 694 510 761"> <thead> <tr> <th>A</th> <th>B</th> <th>C</th> <th>D</th> </tr> </thead> <tbody> <tr> <td>50</td> <td>37</td> <td>0</td> <td>0</td> </tr> </tbody> </table>	A	B	C	D	50	37	0	0		<ul style="list-style-type: none"> <li><input type="radio"/> 最初は集団生活に不安でしたが今は安心しています。</li> <li><input type="radio"/> きちんと対応されていると思います。が、より良くなることがあればそれにこしたことは無いという思いを込めてBにしました。</li> </ul>
A	B	C	D							
50	37	0	0							
<p>(26)潤いのある寄宿舎生活にするための行事は、目的を達成していると思いますか。</p> <table border="1" data-bbox="127 929 510 996"> <thead> <tr> <th>A</th> <th>B</th> <th>C</th> <th>D</th> </tr> </thead> <tbody> <tr> <td>51</td> <td>32</td> <td>1</td> <td>0</td> </tr> </tbody> </table>	A	B	C	D	51	32	1	0		<ul style="list-style-type: none"> <li><input type="radio"/> 職員の方のおかげで潤いのある生活になっていると思います。</li> </ul>
A	B	C	D							
51	32	1	0							
<p>(27)寄宿舎の余暇活動は計画通り実施され目的を達成していると思いますか。</p> <table border="1" data-bbox="127 1243 510 1310"> <thead> <tr> <th>A</th> <th>B</th> <th>C</th> <th>D</th> </tr> </thead> <tbody> <tr> <td>43</td> <td>38</td> <td>1</td> <td>0</td> </tr> </tbody> </table>	A	B	C	D	43	38	1	0		<ul style="list-style-type: none"> <li><input type="radio"/> そのことはよく解りかねます。</li> <li><input type="radio"/> 次年度に向けて土曜日の行事活動に参加したい思いになれるようにして欲しい。</li> </ul>
A	B	C	D							
43	38	1	0							